

Uputstvo za kreiranje naloga 1450 u aplikaciji OfficeBanking

Nalog 1450 se koristi za plaćanja u stranoj valuti primaocima izvan Republike Srbije i u Republici Srbiji u skladu sa regulativom NBS, kao i za plaćanja u RSD primaocima nerezidentima u Republici Srbiji.

(Korak 1) Na početnoj strani odabrati opciju **Devizni platni promet**.

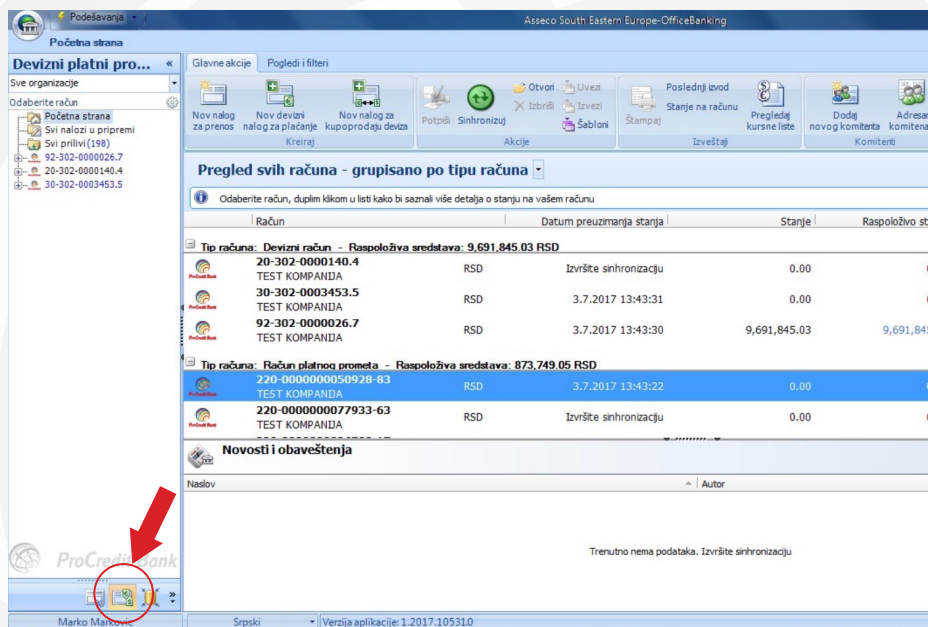

(Korak 2) Pritiskom na naznačeno dugme otvoriće se lista deviznih računa koje imate prijavljene u elektronskom bankarstvu. Sa liste računa potrebno je odabrati devizni račun sa koga će se vršiti plaćanje. Nakon odabira deviznog računa birati opciju **Nov devizni nalog za plaćanje**.

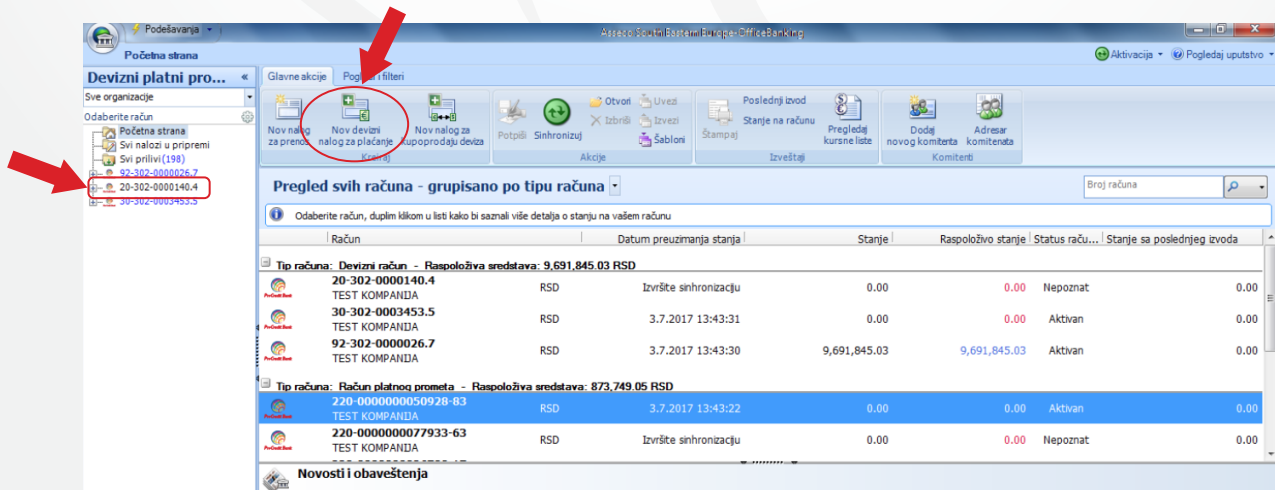

(Korak 3) Odabirom opcije **Nov devizni nalog za plaćanje**, otvara se forma u koju se unose svi neophodni podaci Vašeg inostranog plaćanja. Inicijalno, na formi deviznog naloga će biti uneti svi Vaši podaci. Sa leve strane birate deo za unos podataka: **Korisnik, Statistika, Ostalo, Prikaži**.

Devizni nalog za prenos

Devizni nalog Pogledaj uputstvo

Sačuvaj i kreiraj nov nalog Potpiši nalog Sačuvaj i zatvori nalog Dodaj statistiku Promeni statistiku Obrisni statistiku Sačuvaj komentara u adresar Učitaj iz fajla Učitaj sa skenera Obrisni priloge

Akcije Statistika Partner Priloz

Nov devizni nalog

Popunite nalog.

Podaci o nalogodavcu

Ime nalogodavca: TEST KOMPANIJA Naziv banke: ProCredit Bank a.d. Beograd
Adresa: Neznanog Junaka 7 Adresa: Bulevar Milutina Milankovica 19g
Grad: Beograd Grad: Beograd
Matični broj: 61826556 Država: SRBIJA
Telefon: Swift kod: PCBSWIFT1
Kontakt osoba: TEST KOMPANIJA
Broj računa: 92-302-0000026.7

Podaci o korisniku

Naziv korisnika: Naziv banke:
Adresa: Adresa:
Grad: Grad:
Država: SRBIJA Država: SRBIJA
Broj računa: Swift kod:
Rtgs Code:

Korespondentska banka

(Korak 4) Na formi deviznog naloga sa leve strane birate korak za unošenje podataka. Podaci koje je neophodno uneti su: **podaci o Korisniku, podaci o Statistici i Ostali podaci**. Podatke je potrebno unositi **redosledom koji je naznačen u samoj formi**. Klikom na sekciju **Korisnik** otvara se forma za unos podataka o korisniku/primaocu plaćanja. Sve podatke možete uneti ručno ili ukoliko imate korisnikove podatke sačuvane u imeniku, korisnika birate iz padajuće liste.

Devizni nalog za prenos

Devizni nalog Pogledaj uputstvo

Sačuvaj i kreiraj nov nalog Potpiši nalog Sačuvaj i zatvori nalog Dodaj statistiku Promeni statistiku Obrisni statistiku Sačuvaj komentara u adresar Učitaj iz fajla Učitaj sa skenera Obrisni priloge

Akcije Statistika Partner Priloz

Nov devizni nalog

Imenos naloga mora biti veći od nule

Podaci o korisniku

Naziv korisnika: TESTNI DOBAVI JAC Naziv banke: National Bank of Greece
Adresa: Main street 10 Adresa: Eolou 86
Grad: Athens Grad: Athens
Država: GRCKA Država: GRCKA
Broj računa: GR61 0140 5300 5300 0210 Swift kod: ETHNGRAA
Identifikacioni broj:

Korespondentska banka

Broj računa: Država:
Naziv banke: Swift kod:
Adresa: Kiriški broj:
Grad:

NAPOMENE:

- Naziv korisnika mora biti identičan podacima navedenim na fakturi, profakturi ili ugovoru;
- Adresni podaci o korisniku moraju biti u celosti popunjeni (adresa, grad, država);
- U polje broj računa se upisuje IBAN (ako korisnik ima IBAN umesto računa). Neophodno je upisati celokupan IBAN, posebno obratiti pažnju na prva dva slova i prva dva broja;
- SWIFT kod mora imati najmanje 8 karaktera. U slučaju da je na 9, 10 ili 11 mestu XXX, ove karaktere ne upisivati.
- Ukoliko je plaćanje u korist nerezidenta na račun u Republici Srbiji, u polje država korisnika se upisuje država sedišta nerezidenta (država ne može biti Republika Srbija).

(Korak 5) Nakon popunjavanja podataka o korisniku birate selekciju statistika. Otvoriće se forma u kojoj unosite podatke za konkretno plaćanje. Neophodno je uneti podatke o: **valuti, iznosu, datumu valute, nosiocu troškova inostranog plaćanja i podatke o posebnoj oznaci.** Nakon unosa navedenih podataka birate opciju **Dodaj statistiku** desnim klikom na šifru plaćanja.

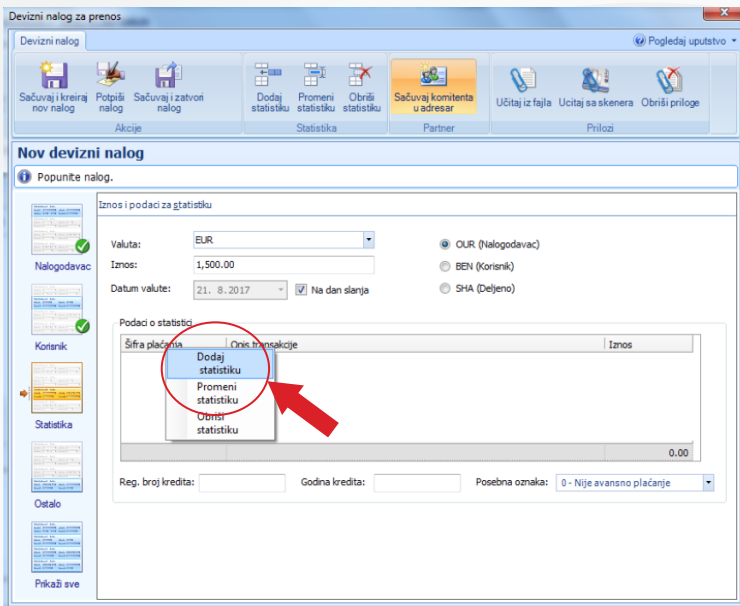

NAPOMENE:

- Obratiti pažnju ko snosi troškove međunarodnog plaćanja;
- Polje Godina kredita se upisuje samo u slučaju kada je osnov plaćanja kreditni posao sa inostranstvom.
- Posebna oznaka 1 se upisuje ako jeste avansno plaćanje.

(Korak 6) Odabirom opcije **Dodaj statistiku** otvara se forma za unos podataka za konkretno plaćanje. Šifra plaćanja može biti uneta ručno ili izabrana iz padajućeg menija koji se otvara pritiskom na dugme desno od polja **šifra (osnova)**.



(Korak 7) Ukoliko je plaćanje vezano za jednu fakturu, nakon unosa odabira se opcija **Sačuvaj i zatvori**. U slučaju da je plaćanje vezano za dve ili više faktura, odabira se opcija **Sačuvaj i kreiraj nov** nakon svakog unosa fakture, dok se nakon unosa poslednje fakture odabira opcija **Sačuvaj i zatvori**.

Ukoliko je plaćanje sa šifrom osnova 112 obavezno je navesti broj i godinu dokumenta za svaku fakturu posebno.

(Korak 8) Izgled ispravno unešenih podataka za statistiku se nalazi na slici ispod. Na formi **devizni nalog za prenos**, u svakom trenutku možete pregledati sve unešene podatke biranjem željenog tela sa leve strane. Svaki uspešno završeni unos biće štikliran zelenom bojom.

Devizni nalog za prenos

Devizni nalog Pogledaj uputstvo

Sačuvaj i kreiraj nov nalog Potpiši nalog Sačuvaj i zatvori nalog Dodaj statistiku Promeni statistiku Obriši statistiku Sačuvaj komentara u adresar UKLJUČENO Učitaj iz fajla Učitaj sa skenera Obriši priloge

Akcije Statistika Partner Prilozi

Nov devizni nalog

Popunite nalog.

Iznos i podaci za statistiku

Valuta: EUR
Iznos: 1,500.00
Datum valute: 19. 9. 2017 Na dan slanja

OUR (Nalogodavac)
 BEN (Korisnik)
 SHA (Deljeno)

Podaci o statistici

Šifra plaćanja	Broj (pro)fakture	Godin...	Opis transakcije	Iznos
112	2	2020	Plaćanje uvoza robe	200.00
112	15	2019	Plaćanje uvoza robe	200.00
302		123		1,100.00
				1,500.00

Reg. broj kredita: Godina kredita: Posebna oznaka: 0 - Nije avansno plaćanje

(Korak 9) Nakon unosa svih podataka potrebno je da potpišete nalog. Nalog potpisujete odabirom opcije **Potpiši nalog** nako čega će biti potreban unos PIN-a.

Devizni nalog za prenos

Devizni nalog Pogledaj uputstvo

Sačuvaj i kreiraj nov nalog Potpiši nalog Sačuvaj i zatvori nalog Dodaj statistiku Promeni statistiku Obriši statistiku Sačuvaj komentara u adresar UKLJUČENO Učitaj iz fajla Učitaj sa skenera Obriši priloge

Akcije Statistika Partner Prilozi

Nov devizni nalog

Popunite nalog.

Ostalo

Napomena:
Unos dodatnih informacija za banku: komentari, kontakt podaci...

Prilozi:

NAPOMENA:

- Dokumentaciju za plaćanja (faktura, profaktura, ugovori i sl.) možete dostavljati putem aplikacije.

(Korak 10) Uspešno potpisan nalog se nalazi u sekciji **Nalozi u pripremi** sa statusom **Spreman slanje**. Devizni nalog koje ste na ovaj način pripremili i potpisali šaljete u banku pritiskom na dugme **Sinhronizuj**.

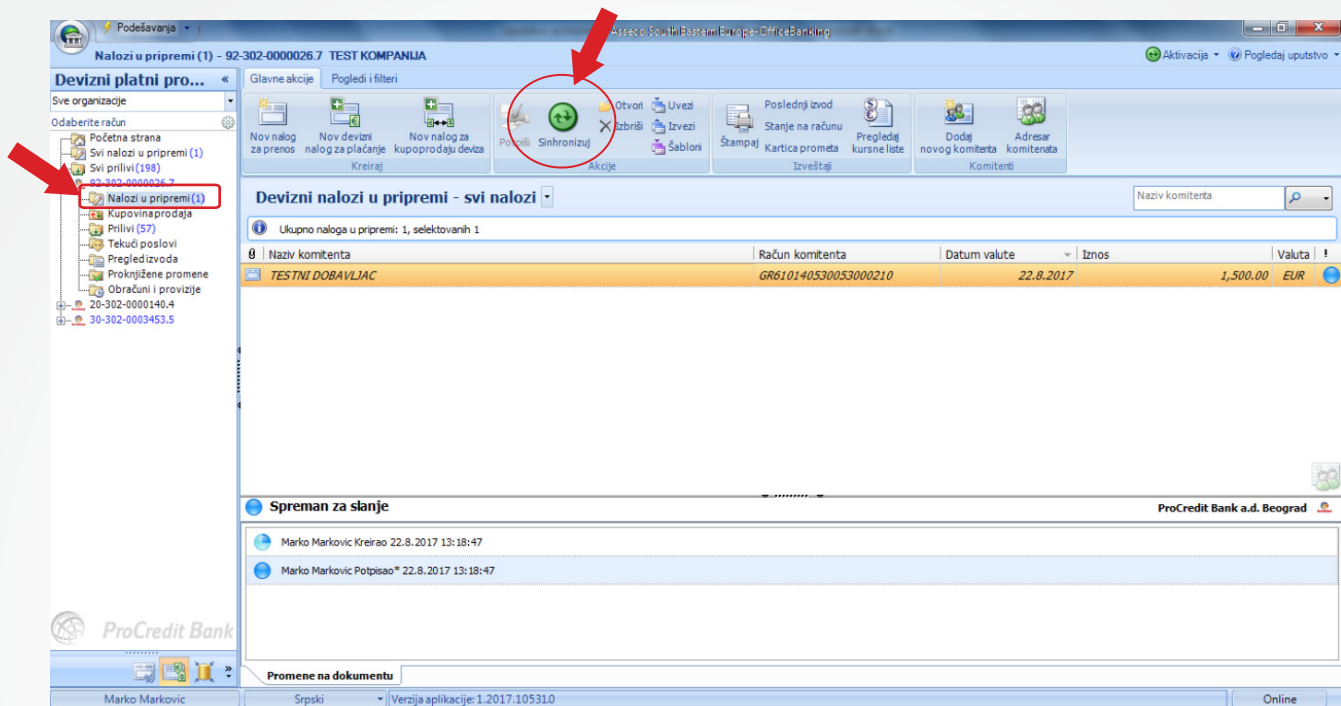

The screenshot shows the 'Nalozi u pripremi' section of the ProCredit Bank web application. The interface includes a top toolbar with various action buttons, a left sidebar with a folder tree, and a main content area displaying a table of exchange orders. A red circle highlights the 'Sinhronizuj' button in the toolbar, and a red arrow points to the 'Nalozi u pripremi (1)' folder in the sidebar. The table below shows one order: 'TESTNI DOBAVLJAC' with account number 'GR610140530053000210', date '22.8.2017', and amount '1,500.00 EUR'. Below the table, it indicates the order is 'Spreman za slanje' and lists two actions by Marko Markovic.

(Korak 11) Nakon uspešno izvršene sinhronizacije poslati devizni nalog se smešta u sekciju **Tekući poslovi** sa statusom **Na čekanju – Primljen, čeka kontrolu**.

Na ovaj način ste završili slanje deviznog naloga.

Za sva dodatna pitanja ili eventualne probleme sa korišćenjem usluge, možete se obratiti Asseco tehničkoj podršci: Telefon 011/201-3131; Fax 011/3015-132; Email helpdesk@24x7.rs



za pozive iz fiksne mreže
(po ceni lokalnog poziva)
0 700 700 000



za pozive sa mobilnih telefona
(po ceni operatera sa kojih su usmereni)
011 20 57 000



www.procreditbank.rs